0x01 - 3.10.2014

Anlässlich des Jahresabschlussfielddays von X20 (OV Gera) an der Käseschänke bei Hermsdorf in JO50XU fand am **3.10.2014** (Freitag, Tag der deutschen Einheit!) der erste Start des utrak statt, im Gegensatz zum Testflug jetzt mit einem GPS-Modul von uBlox.

- Stromversorgung: 1 AA-Lithium Zelle 1.5 V
- Ballon: Qualatex 36-Zoll-Foil-Ballon
- Flugzeit 3:25 Std (8:40 - 12:05 UTC)
- 200 von 417 Datensätzen empfangen: 48%

Das geplante Ziel, ein 'Floaten' der Nutzlast zu erreichen, wurde nicht erreicht, wahrscheinlich war mit über 10 g Auftrieb bereits zuviel Gas im Ballon. Er stieg bis auf 5300m und sank dann langsam wieder, beim Wiederauffinden stellten wir ein kleines Loch in der Ballonhülle fest. Die Nutzlast wurde (nicht, ohne vor derm Losfahren noch in aaaaller Ruhe Kaffee zu trinken) von DL2AWT, DL5ARG und DL3YC gefunden und geborgen.

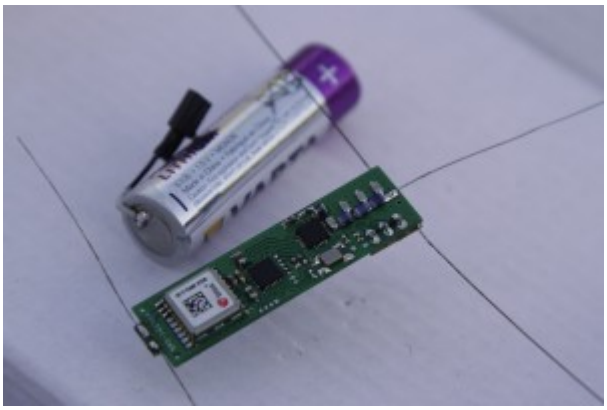

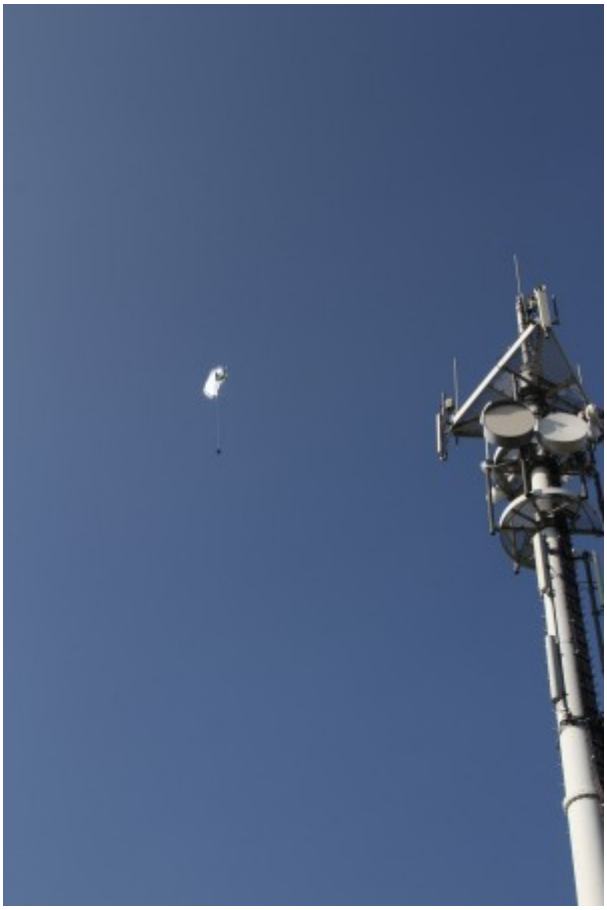

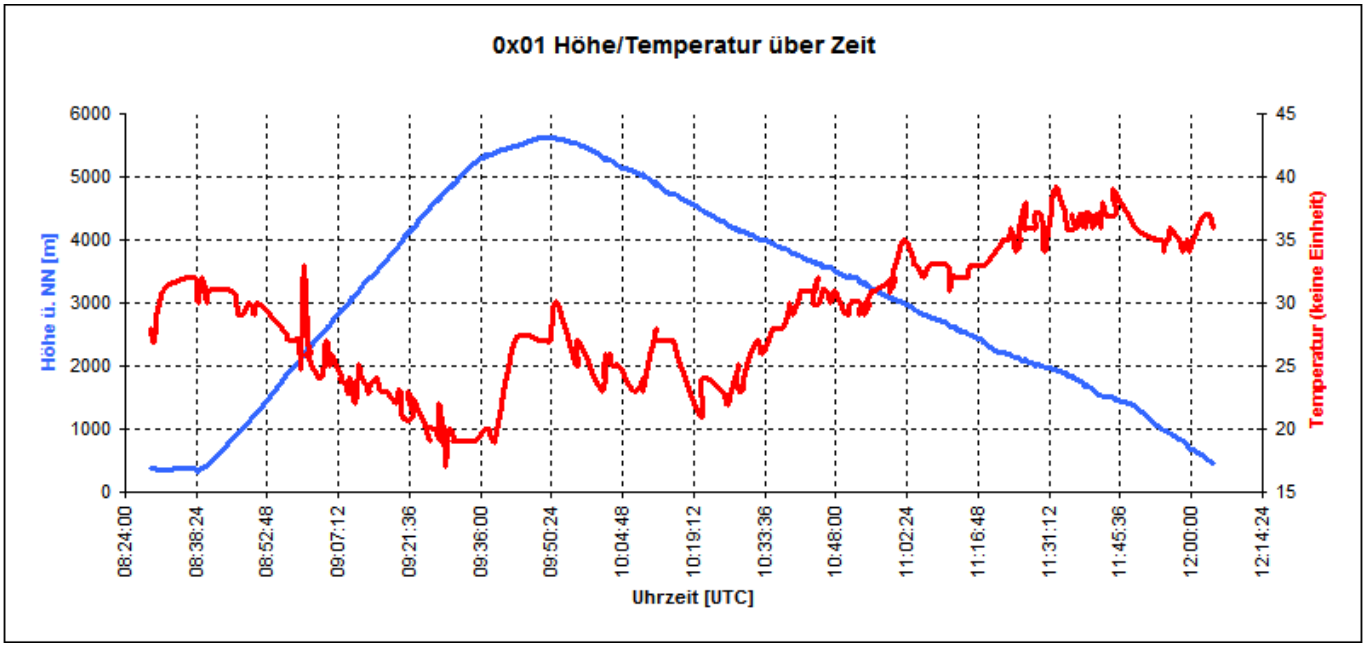
0x01 Höhe/Temperatur über Zeit
Höhe ü. NN [m]
Temperatur (keine Einheit)
Uhrzeit [UTC]
0
1000
2000
3000
4000
5000
6000
15
20
25
30
35
40
45
08:24:00
08:38:24
08:52:48
09:07:12
09:21:36
09:36:00
09:50:24
10:04:48
10:19:12
10:33:36
10:48:00
11:02:24
11:16:48
11:31:12
11:45:36
12:00:00
12:14:24

Flugprofil von Nordwesten:	Flugprofil von Süden:
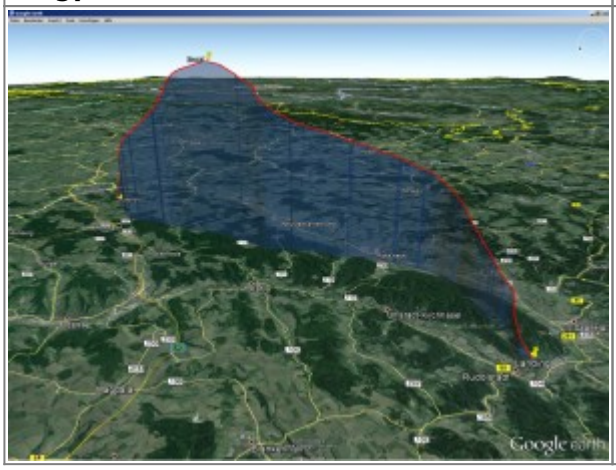	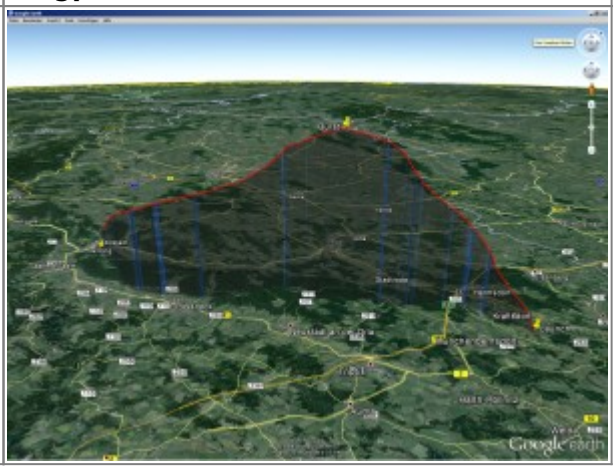

Track als KMZ: 0x01_start_3.10.2014.kmz

Empfangene Telemetriezeilen als CSV: 0x01_start_3.10.2014.csv

Probleme/Erkenntnisse

- Briefwaage wird von 10mW HF ausgeknockt: Ein Wiegen mit eingeschaltenem Sender ist unmöglich
- Briefwaage muss wenigstens zehntel Gramm anzeigen (Steffen:neue/andere beschaffen!)
- Ballonfüllen im Freien ist ungünstig wegen Wind
- Falls zuviel Gas eingefüllt (geht ganz schnell!): Wie bekommt man das aus dem Ballon wieder heraus?
    - http://wiki.ukhas.org.uk/guides:filling_foil_balloons bekannt?
    - ja, ab dem Abend dieses Tages war das bekannt und wurde bei 0x02 dann auch umgesetzt 🙂

Links:

- Bericht von DL4APJ
- Übersicht

From:
http://loetlabor-jena.de/ - **Lötlabor Jena**

Permanent link:
http://loetlabor-jena.de/doku.php?id=projekte:picoflights:0x01

Last update: **2014/11/05 10:52**