X-Band Low Noise Converter

Projektziel ist, einen X-Band-Empfangskonverter zu realieren. Dieser sollte als eigenständige Einheit funktionieren können und neben guter Empfangsperformance vor allem das Ziel der Nachbausicherheit erfüllen.

Als Anwendungsgebiete kommen der Empfang von Satelliten-Downlinks (v.a. Erdbeobachtungssatelliten) und der Nachweis von Deep-Space-Missionen in Betracht. Während erstere Anwendung vor allem Anforderungen an Phasenrauschen und Linearität stellt, erfordert letztere vor allem eine geringe Rauschzahl.

Anforderungsanalyse

- Frequenzbereich: 8.0 - 8.5 GHz
- ZF-Bereich: 1.0 - 1.5 GHz (kompatibel mit günstigen SDR-Lösungen, Sat-Empfängern, etc.)
- Rauschzahl: <1 dB
- Stromversorgung: 11-15V via ZF-Ausgang
- LO-Stabilität durch 10 MHz-Eingang bestimmt
- Phasenrauschen: Vergleichbar mit Ku-Band-PLL-LNB (TBD)
- Spiegelfrequenzunterdrückung: >40 dB (TBD)
- Alle Bauteile RND und bei Mouser erhältlich

Blockschaltbild

```
LNA - LNA - BP-Filter - LNA - Mixer - Amp - LP-Filter - Bias-Tee - IF Output
                                |
                                ----- Synthesizer - 10 MHz Input
```

Kosten

Preiskalkulation für Bestellungen von 5 Stück. Preise inkl. MwSt.

- PCB: 57€ pro Leiterplatte (50€ inkl. Überlieferung)
  - Angebot LeitOn: leiton-angebot.pdf
- Bauteile: 60€ pro Leiterplatte (ohne SMA)
- Gehäuse: 9,70€ pro Leiterplatte
  - Bestellung
- Gehäuse-Bearbeitung?

8.4 GHz-LNA (Frontend)

Simulationsergebnisse aus ADS:

- Breitbandperformance

- Passbandperformance

PCB

Elektronikdesign

- Fertigung auf 0,51mm RO4003C
- Schaltplan:
  Eagle
  PDF
- Layout:
  Eagle
  ,
  Gerber
  - (Gerber-Translation für ADS-Layout: X=112, Y=-56,2)
- ADS-Files: TODO
- Digikey-Warenkorb:
  XLS
  - Es fehlen: 3x10pF 0402, 1x10R 0402, 2x33R 0402

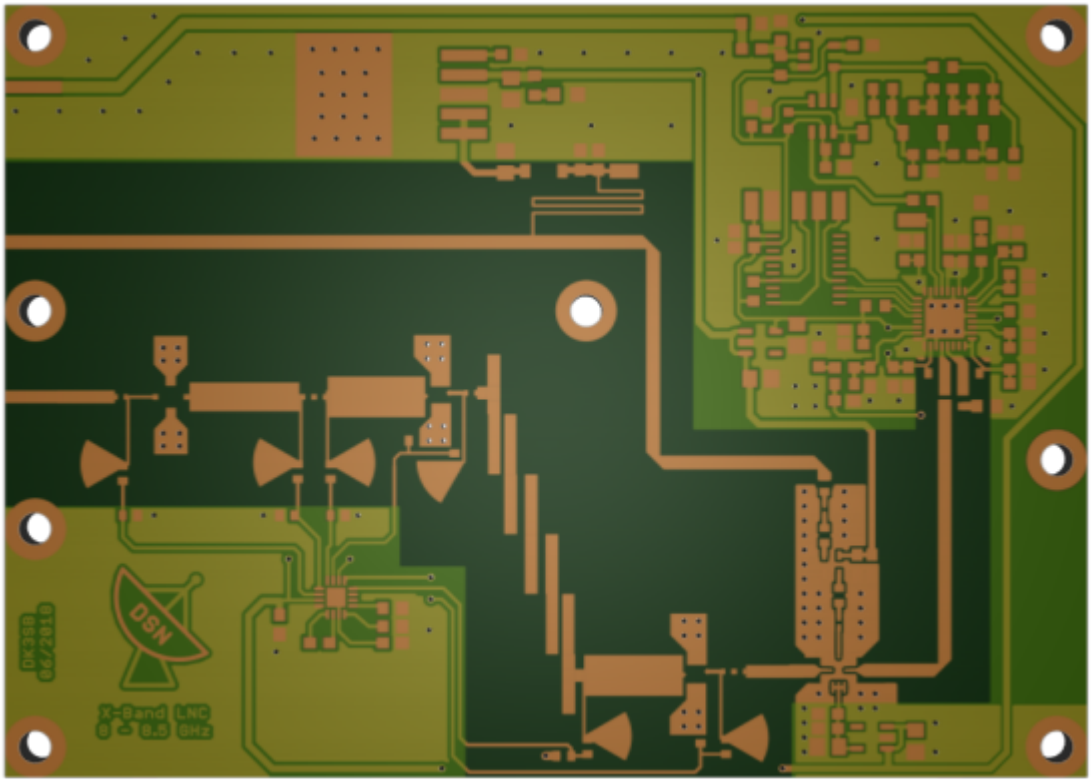

Testkonzept

- Messung ZF-Leitung
  - Insertion loss < 0.4 dB
  - Am Bias Tee: 10 pF statt 100 nF || 10 pF (100nF erzeugten Resonanz bei 1.5 GHz)
  - Bias-Tee-Stub ist etwas zu kurz (Aktuell: Etwa 1.45 GHz statt 1.25
- Messung Mixer-Output → IF-Port

    - Gain > 30 dB
    - Bis 20 dBm Output noch keine Kompression messbar
- Bestückung Stromversorgung & LNA, Messung LNA
    - Arbeitspunkte an allen Transistoren stimmig
        - 2 V an den Drains, 10 mA Strom
        - 0.3 - 0.4 V an Gates
    - HF-Input → Mixer-RF-Input
    - Gain
    - Anpassung am Mixer-RF-Input
    - Stabilität (open input, 50R load)
    - Noise Figure
- Bestückung & Messung LO
    - Mixer-LO-Input
    - Power
    - Spurs
    - 10 MHz Reflock
    - Lock detect
- Bestückung & Messung Mixer
    - HF-Input → Mixer-Output
    - Conversion Loss (Passband, LNA-Gain herausrechnen)
- Bestückung & Messung ZF
    - HF-Input → IF-Output
    - IF-Gain (Passband, LNA-Gain und Mixer Conversion Loss herausrechnen
    - Gesamtperformance (Gain, NF)

- Sonstiges
    - Stromaufnahme LNA+ZF-Verstärker: 52mA @ 10V (3x10mA LNA + 22mA ZF-Verstärker), passt

Gehäuse

- Solidworks Design-Files: TODO *
- Zeichungen
    - Gehäusekörper:
      PDF
      ,
      STEP
    - Deckel:
      PDF
      ,
      STEP

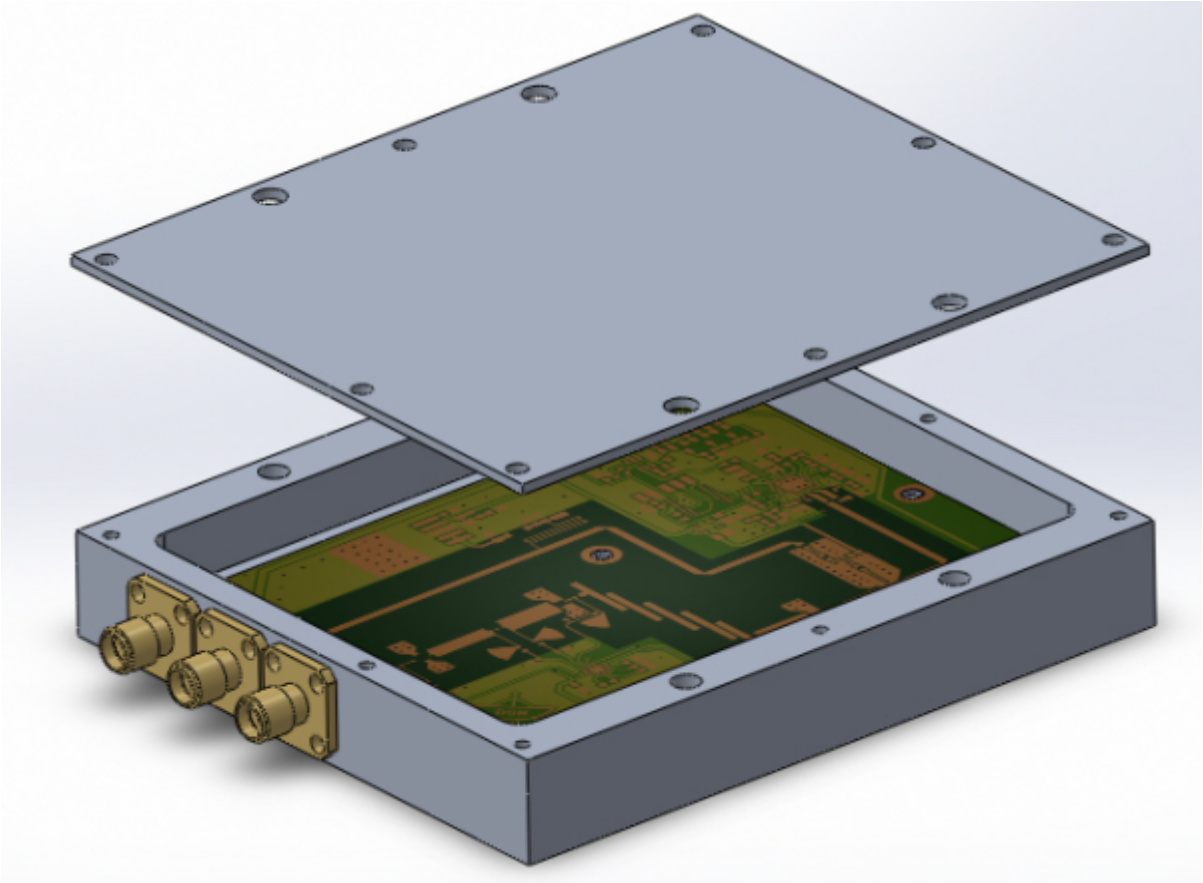

From:
http://loetlabor-jena.de/ - **Lötlabor Jena**

Permanent link:
http://loetlabor-jena.de/doku.php?id=projekte:xconv:start&rev=1531927181

Last update: **2018/07/18 15:19**